2-комн. кв. посуточно

22 ноября, 04:10

Астраханская область, Астрахань, район Кировский, Красная Набережная ул., 46

Метро:

3 600 ₽ в сутки

депозит, без предоплаты

Общая информация:

Этаж:	1 / 3
Общая площадь:	56.0 м²
Площадь комнат:	—
Жилая площадь:	—
Площадь кухни:	—

В квартире:

- ✗ Кухонная мебель
- ✗ Мебель
- ✓ Холодильник
- ✗ Можно с животными
- ✓ Можно с детьми
- ✓ Телевизор
- ✓ Стиральная машина
- ✗ Балкон
- ✗ Телефон

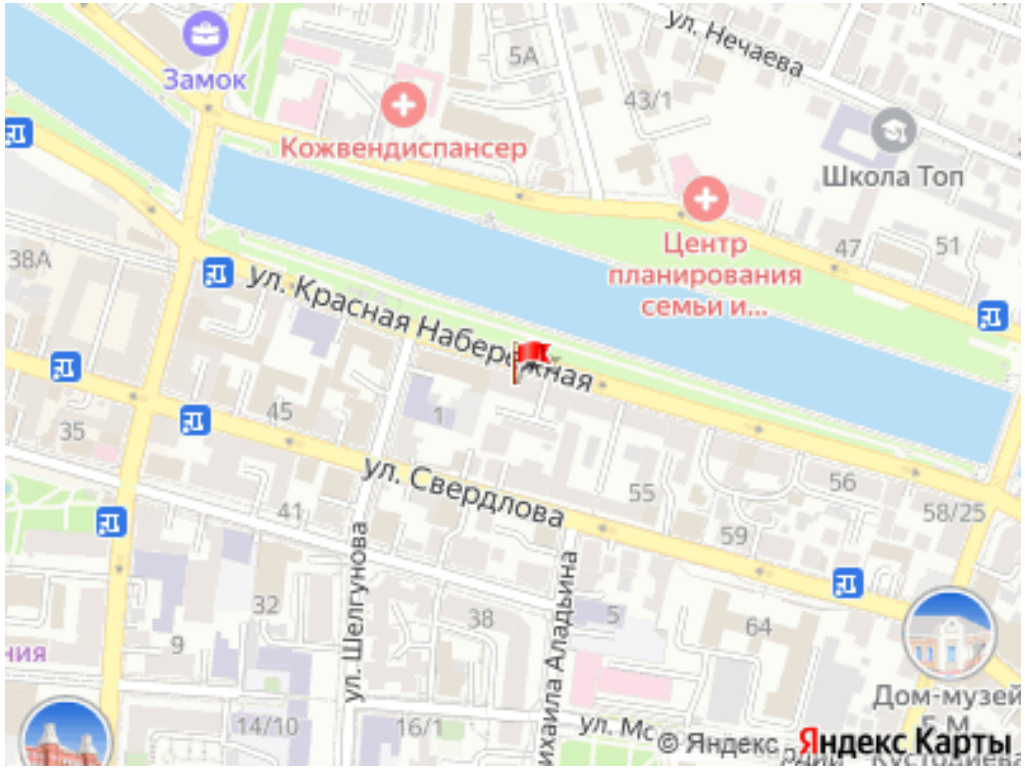

Представитель: **Партнер Циан**

Центр Астрахани, ул. Свердлова 53, работаем: круглосуточно. Для комфортного проживания: смарт тв телевизор, сплит система "зима-лето", стиральная машина, холодильник, чайник, плита для приготовления, микроволновая печь, кухонная посуда, утюг, гладильная доска, фен. Автостоянка с видеонаблюдением до 6 автомобилей. Заезд с 12: 00, выезд до 11: 00. Возможен: ранний заезд, поздний выезд. От 500 рублей. На всей территории wi-fi. Необходимо соблюдать закон о тишине после 23: 00 до 09: 00. Отчетные документы: чек с qr-кодом, счет, акт выполненных работ, справка о проживании и т. д. Закрытый охраняемый двор. Для проживающих стационарный мангал, беседки, камера хранения предоставляется " бесплатно". Курение в помещении строго запрещено. Вы можете курить в специально отведенных для этого местах. На балконе есть чистая пепельница. У нас гибкое ценообразование, цена зависит от дня недели сезонности и спроса. В шаговой доступности: набережная, городской пляж, пятерочка, магнит, многочисленные кафе, рестораны, ночной клуб. Кремль, исторические памятники архитектуры

Ссылка на объявление: https://www.cian.ru/rent/flat/334814598

© 2012 - 2026 ЦИАН. Крупнейшая и самая достоверная база данных по аренде и продаже жилой, коммерческой и загородной недвижимости - www.cian.ru





© 2012 - 2026 ЦИАН. Крупнейшая и самая достоверная база данных по аренде и продаже жилой, коммерческой и загородной недвижимости - www.cian.ru





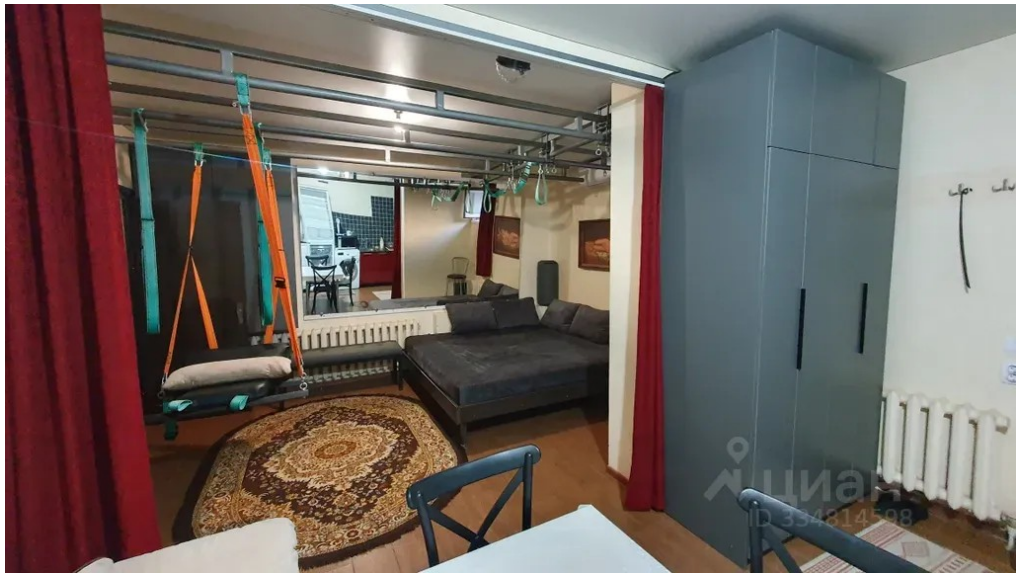



© 2012 - 2026 ЦИАН. Крупнейшая и самая достоверная база данных по аренде и продаже жилой, коммерческой и загородной недвижимости - www.cian.ru









© 2012 - 2026 ЦИАН. Крупнейшая и самая достоверная база данных по аренде и продаже жилой, коммерческой и загородной недвижимости - www.cian.ru